

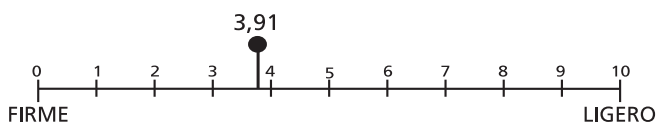

MAX COLCHON

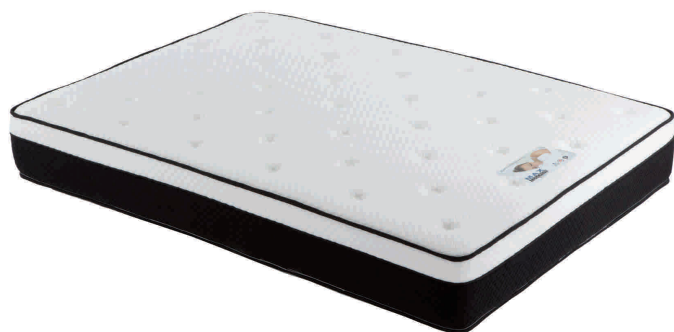

FABRICANTE

MAXCOLCHON, S.L.
Calle Siroco, Parcela 17 B
Pol. Ind. Los Vientos (La Torreta)
46119 NÁQUERA (Valencia)
Tel. +34 96 139 90 20
www.maxcolchon.com

PRODUCTO

Colchón VISCOELASTICO V8.

El colchón Viscoelástico V8 está compuesto por 8 cm de viscoelástica, de los cuales destacan los 2 primeros cm del acolchado con la incorporación de Viscoelástica Natural de 80 kg de densidad, fabricada con aceites vegetales. Los siguientes 6 cm del núcleo son una viscoelástica Sensus de 65 kg de poro abierto.

Este modelo proporciona una gran adaptabilidad y reducción de presiones en el cuerpo, lo que genera un mejor descanso.

Información facilitada por el fabricante bajo su responsabilidad.

ENSAYOS REALIZADOS

Mobiliario doméstico. Camas y colchones.
Métodos de medida y tolerancias recomendadas.

Mobiliario doméstico. Camas y colchones.
Métodos de ensayo para la determinación de las características funcionales

NORMATIVA

UNE EN 1334:96

UNE EN 1957:01

Los resultados obtenidos en los ensayos realizados, cumplen con los requisitos establecidos en la norma UNE EN 1334:96 y en la Decisión de la Comisión Europea de 9/07/2009 (revisión de 2002/740/CE) referente a la variación de la firmeza y la pérdida de altura tras los ensayos de durabilidad. En los citados ensayos, AIDIMA comprueba los valores de las distintas características del colchón y realiza los ensayos de simulación de uso para verificar que cumplen los criterios de variación establecidos por la especificación citada.

Marzo 2013



Símbolo Calidad

Los ensayos descritos en esta ficha han sido realizados en el laboratorio de AIDIMA Instituto Tecnológico del Mueble, Madera, Embalaje y Afines, a petición del fabricante del producto. Los resultados obtenidos únicamente conciernen a la muestra analizada. Dichos resultados se recogen en el informe de ensayo referencia: 1302037-01M del 12/03/2013.

RESULTADO

Tras el ensayo no se han observado desperfectos estructurales tales como roturas en costuras o tela de cubierta, desgarros, abultamientos en el material de relleno, etc., siendo las propiedades fundamentales las reflejadas a continuación:

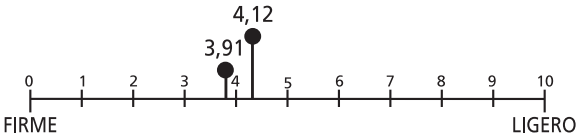
ENSAYO	NORMATIVA	RESULTADO
Tolerancia dimensional Medida de la anchura (b), de longitud (L), de altura (h) Medida de referencia: 90 x 190 cm.	UNE EN 1334:96	b = 922 mm L = 1911 mm h = 228 mm
Características funcionales Apdo. 7.2. Ensayo de durabilidad. Rodillo de masa 140Kg deslizando sobre la superficie del colchón 30 000 ciclos. Apdo. 7.3. Determinación de la curva de carga / hundimiento. Equipo mediante el cual se determina la curva fuerza / hundimiento y de la que se extrae la Dureza y el índice de Firmeza del colchón, antes y después del ensayo de durabilidad.	UNE EN 1957:01	Dureza (H) Antes del ensayo: 8,45 N mm Después del ensayo: 8,23 N mm Firmeza (Hs) Antes del ensayo: 3,91 Después del ensayo: 4,12
El valor de la Firmeza obtenido es un número de 1 a 10 donde: 1 es una unidad firme y 10 es una unidad ligera.		 <p>Variación firmeza = > 5,37% Variación altura (h) = > 3,19% (6,6 mm)</p>
Especificación: según Decisión de la Comisión Europea de 9/07/2009 (revisión de 2002/740/CE.): variación de la firmeza no debe superar el 20% de los valores iniciales y la pérdida de altura debe ser inferior al 15% de los valores iniciales.		CORRECTO



MAX
COLCHON